

מחברת בחינה

שלום לך הנבחן !

קרא בעיון את ההוראות בדף זה ונהג בדיוק לפיהן. אי מילוי ההוראות עלול לגרום לתקלות שונות ואף להביא לידי פסילת בחינתך. הבחינה נועדה לבדוק את הישגיך האישיים, ולכן עבוד עבודה עצמית בלבד. בזמן הבחינה אין להיעזר בזולת ע"י קבלת חומר כתוב או בשיחות בע"פ, ואין לעזור לנבחנים אחרים גם אם פנו אליך.
אין להכניס לחדר הבחינה חומר עזר – ספרים, מחברות, רשימות מכשירי קשר למיניהם וכו' – פרט ל"חומר עזר מותר בשימוש" המפורט בגוף השאלון או בהוראות מוקדמות של המשרד.
אם ברשותך חומר עזר שאינו מותר בשימוש, מסור אותו לידי המשגיח לפני תחילת הבחינה. לאחר שסיימת את כתיבת הבחינה, מסור את המחברת לידי המשגיח ועזוב בשקט את חדר הבחינה.

אנא הקפד על טוהר הבחינות!

הוראות לנבחן אינטרני

1. ודא כי במדבקות הנבחן שקיבלת מודפסים פרטיך האישיים, ובמדבקות השאלון שקיבלת מודפסים פרטי השאלון שתיבחן בו.
2. הדבק על כריכת המחברת, במקום המיועד לכך מדבקת נבחן (ללא שם) ומדבקת שאלון.
3. אם לא קיבלת מדבקות, מלא בכתב יד את הפרטים במקום המיועד למדבקת הנבחן.

הוראות לנבחנים

1. אסור לכתוב בשולי המחברת (החלק המקווקו), היות וחלק זה לא ייסרק.
2. עמודים ששימשו כדפי טיוטה, יש לציין בראש העמוד את המילה טיוטה.
3. אין להשתמש בטיפקס במחברת הבחינה. אם ברצונך למחוק – העבר קו או (X) על הכתוב.
4. במחברת הבחינה יש לכתוב בעט בלבד.
5. אין לכתוב שם בתוך המחברת, משום שהבחינה נבדקת בעילום שם.
6. אין להוסיף או לשנות שום פרט במדבקות, על מנת למנוע עיכובים בזיהוי הנבחן וברישום הציונים.

ב ה צ ל ח ה !

הערכה שלישית

הערכה שנייה

הערכה ראשונה

<p>שאלון: 035802</p>  <p>י"ל 0</p>	<table border="1"> <tr> <td>18</td> <td>מועד</td> <td>21</td> </tr> <tr> <td colspan="3">מועד</td> </tr> <tr> <td>37</td> <td>סמל ב"ס</td> <td>32</td> </tr> <tr> <td colspan="3">31 מס' תעודת זהות</td> </tr> <tr> <td colspan="2">23</td> <td>37</td> </tr> <tr> <td colspan="2">رقم الهوية</td> <td>رقم المدرسة</td> </tr> </table> <p>הדבק כאן f מדבקת נבחן (ללא שם) الصق هنا f ملصقة ممتحن (بدون اسم)</p>	18	מועד	21	מועד			37	סמל ב"ס	32	31 מס' תעודת זהות			23		37	رقم الهوية		رقم المدرسة	<p>מדבקות לנבחן אינטרני ملصقة ممتحن داخلي</p>
18	מועד	21																		
מועד																				
37	סמל ב"ס	32																		
31 מס' תעודת זהות																				
23		37																		
رقم الهوية		رقم المدرسة																		

دفتر امتحان

تحية للممتحن!

اقرأ بتمعن التعليمات في هذه الصفحة واعمل وفقاً لها بالضبط. عدم تنفيذ التعليمات قد يؤدي إلى عواقب مختلفة وحتى إلى إلغاء امتحانك. أعد الامتحان لفحص تحصيلاتك الشخصية، لذلك اعمل بشكل ذاتي فقط. أثناء الامتحان، لا يُسمح طلب المساعدة من الغير بواسطة الحصول على مواد مكتوبة أو الحديث، كما لا يُسمح مساعدة ممتحنين آخرين، حتى لو توجهوا إليك. لا يُسمح إدخال مواد مساعدة - كتب، دفاتر، قوائم، أجهزة اتصال بأنواعها وما شابه - إلى غرفة الامتحان ما عدا "مواد مساعدة يُسمح استعمالها" المفصلة في نموذج الامتحان أو في تعليمات مسبقة من الوزارة. إذا كانت لديك مواد مساعدة لا يُسمح استعمالها، سلمها للمراقب قبل بدء الامتحان. بعد أن تنتهي من كتابة الامتحان، سلم دفتر المراقب، وغادر غرفة الامتحان بهدوء.

نرجو التقيد بنزاهة الامتحانات!

تعليمات للممتحن الداخلي

1. تأكد بأن تفاصيلك الشخصية مطبوعة على ملصقات الممتحن التي حصلت عليها، وبأن تفاصيل نموذج الامتحان الذي تمتحن به مطبوعة على ملصقات نموذج الامتحان التي حصلت عليها.
2. ألصق على غلاف الدفتر، في المكان المخصص لذلك، ملصقة ممتحن (بدون اسم) وملصقة نموذج امتحان.
3. إذا لم تحصل على ملصقات، اكتب بخط يد التفاصيل في المكان المخصص لملصقة الممتحن.

تعليمات للممتحنين

1. لا يُسمح الكتابة في هوامش الدفتر (في المنطقة المخططة)، لأنه لن يتم مسح ضوئي لهذه المنطقة.
2. اكتب كلمة "مسودة" في رأس كل صفحة تستعملها مسودة.
3. لا يُسمح استعمال التيبكس (DPS) في دفتر الامتحان. إذا أردت المحو - مرر خطاً أو ضع (X) على المكتوب.
4. يجب الكتابة في دفتر الامتحان بقلم حبر فقط.
5. لا يُسمح كتابة الاسم داخل الدفتر لأن الامتحان يُفحص بدون ذكر اسم.
6. لا يُسمح إضافة أو تغيير أية تفاصيل في الملصقات، وذلك لمنع عوائق في تشخيص الممتحن وفي تسجيل العلامات.

نتمنى لك النجاح!

מדינת ישראל

משרד החינוך

סוג הבחינה: א. בגרות לבתי"ס על-יסודיים
ב. בגרות לנבחנים אקסטרניים
מועד הבחינה: קיץ תשע"ה, 2015
מספר השאלון: 312, 035802
נספח: דפי נוסחאות ל-3 יחידות לימוד
תרגום לערבית (2)

מתמטיקה

3 יחידות לימוד – שאלון שני

הוראות לנבחן

- משך הבחינה: שעה וחצי.
- מבנה השאלון ומפתח ההערכה:
בשאלון זה שש שאלות.
לכל שאלה – 25 נקודות.
מותר לך לענות על מספר שאלות כרצונך,
אך סך הנקודות שתוכל לצבור לא
יעלה על 100.
- חומר עזר מותר בשימוש:
 - מחשבון לא גרפי. אין להשתמש באפשרויות התכנות במחשבון הניתן לתכנות. שימוש במחשבון גרפי או באפשרויות התכנות במחשבון עלול לגרום לפסילת הבחינה.
 - דפי נוסחאות (מצורפים).
 - הוראות מיוחדות:

1. כתוב את כל החישובים והתשובות

בגוף השאלון.

אסור לכתוב על הפסים שבשוליים.

- הסבר את כל פעולותיך, כולל חישובים, בפירוט ובצורה ברורה ומסודרת.
חוסר פירוט עלול לגרום לפגיעה בציון או לפסילת הבחינה.
- לטייטה יש להשתמש בדפים שבגוף השאלון (כולל הדפים שבסופו) או בדפים שקיבלת מהמשיגים. שימוש בטייטה אחרת עלול לגרום לפסילת הבחינה.

دولة إسرائيل

وزارة التربية والتعليم

نوع الامتحان: أ. بجروت للمدارس الثانوية
ب. بجروت للممتحنين الخارجيين
موعد الامتحان: صيف 2015
رقم النموذج: 312, 035802
ملحق: لوائح قوانين لـ3 وحدات تعليمية
ترجمة إلى العربية (2)

الرياضيات

3 وحدات تعليمية – النموذج الثاني

تعليمات للممتحن

- مدة الامتحان: ساعة ونصف.
- مبنى النموذج وتوزيع الدرجات:
في هذا النموذج ستة أسئلة.
لكل سؤال – 25 درجة.
يُسمح لك الإجابة عن عدد أسئلة كما تشاء،
لكن مجموع الدرجات التي تستطيع جمعها
لن يزيد عن 100.
- مواد مساعدة يُسمح استعمالها:
 - حاسبة غير بيانية. لا يُسمح استعمال إمكانيات البرمجة في الحاسبة التي يمكن برمجتها. استعمال الحاسبة البيانية أو إمكانيات البرمجة في الحاسبة قد يؤدي إلى إلغاء الامتحان.
 - لوائح قوانين (مرفقة).
 - تعليمات خاصة:

1. اكتب جميع الحسابات والإجابات في

نموذج الامتحان.

لا تُسمح الكتابة على الخطوط التي في الهوامش.

- فسّر كل خطواتك، بما في ذلك الحسابات، بالتفصيل وبوضوح وبترتيب.
عدم التفصيل قد يؤدي إلى خصم درجات أو إلى إلغاء الامتحان.
- لكتابة مسودة يجب استعمال الصفحات التي في نموذج الامتحان (بما في ذلك الصفحات التي في نهايته) أو الأوراق التي حصلت عليها من المراقبين. استعمال مسودة أخرى قد يؤدي إلى إلغاء الامتحان.

التعليمات في هذا النموذج مكتوبة بصيغة المذكر وموجهة للممتحنات وللممتحنين على حدّ سواء.

نتمنى لك النجاح!

בהצלחה!

الأسئلة

في هذا النموذج ستّة أسئلة. لإجابة كاملة عن سؤال تحصل على 25 درجة. يُسمح لك الإجابة بشكل كامل أو جزئي، عن عدد أسئلة كما تشاء، لكن مجموع الدرجات التي تستطيع تجميعها لن يزيد عن 100.
اكتب جميع الحسابات والإجابات في نموذج الامتحان.

انتبه! فسّر كلّ خطواتك، بما في ذلك الحسابات، بالتفصيل وبوضوح.
عدم التفصيل قد يؤدي إلى خصم درجات أو إلى إلغاء الامتحان.

الجبر

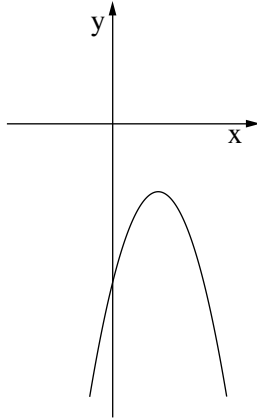

1. في الرسم الذي أمامك معطى القطع

$$y = -x^2 + 4x - 7$$

أ. جد نقاط تقاطع القطع المكافئ مع المحورين
(إذا وجدت مثل هذه النقاط).

ب. بالنسبة لأيّة قيم x يكون القطع المكافئ سالباً؟

ج. جد إحداثيات رأس القطع المكافئ.

د. جد مجال تصاعد القطع المكافئ.

A large grid of dotted lines for writing answers.

לא לכתוב באזור זה

لا تكتب في هذه المنطقة

لا تكتب في هذه المنطقة

لا لכתוב באזור זה

2. معطاة جميع الأعداد المكوّنة من رقمين: 10, 11, 12, ..., 99 .

أ. كم عددًا مكوّنًا من رقمين يوجد؟

ب. (1) ما هو أصغر عدد مكوّن من رقمين يقسم على 5 (بدون باقٍ)؟

(2) ما هو أكبر عدد مكوّن من رقمين يقسم على 5 (بدون باقٍ)؟

(3) كم عددًا مكوّنًا من رقمين يقسم على 5 (بدون باقٍ)؟

ج. كم عددًا مكوّنًا من رقمين لا يقسم على 5؟

Blank area for writing answers, consisting of a grid of small squares.

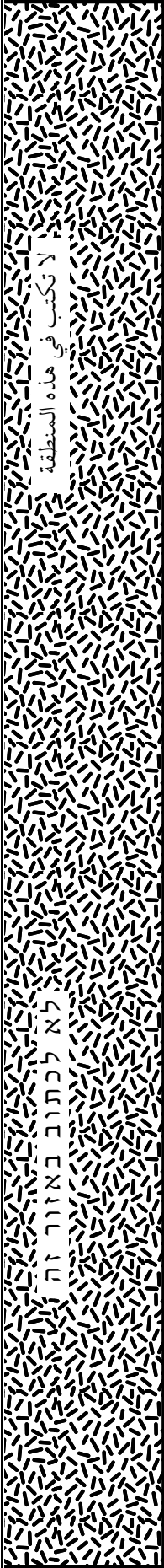

لا تكتب في هذه المنطقة

لا لכתוב באזור זה

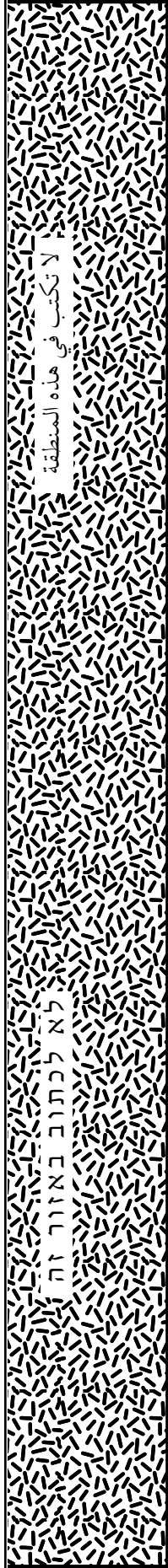
A large grid of dotted lines for writing or drawing, consisting of approximately 30 columns and 40 rows of small squares.

حساب المثلثات

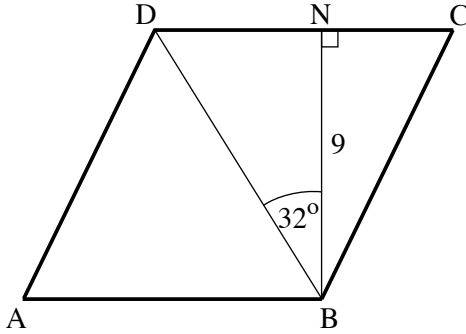

4. BN هو ارتفاع المَعين ABCD

(انظر الرسم).

معطى أنّ: $BN = 9$ سم

$\angle DBN = 32^\circ$

أ. احسب طول القطر BD .

ب. (1) احسب $\angle NDB$.

(2) احسب الزاويتين الأخيرتين

في المثلث BDC .

ج. احسب طول ضلع المَعين .

Grid area for solving the problem.

لا تكتب في هذه المنطقة

لا لכתוב באזור זה

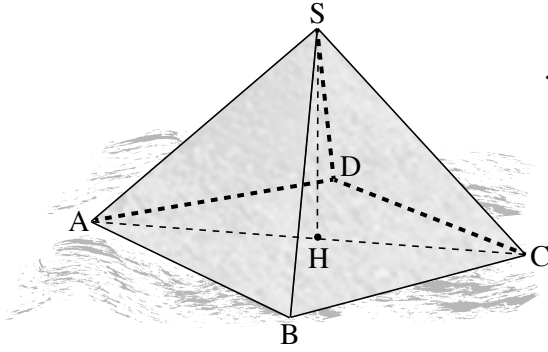

5. الهرم الأكبر في مصر هو هرم قائم
قاعدته مربع ABCD (انظر الرسم).

القطر AC لقاعدة الهرم
يساوي 329.5 متر.

أ. سار سائح بخطّ مستقيم على

امتداد ضلع قاعدة الهرم،

من النقطة A إلى النقطة B .

ما هي المسافة التي قطعها السائح؟

ب. واصل السائح سيره وطاف حول كلّ قاعدة الهرم.

ما هي المسافة الكليّة التي قطعها السائح منذ خروجه من النقطة A وحتىّ عودته إلى

النقطة A؟

ج. الارتفاع SH للهرم يساوي 137 مترًا.

ما هي الزاوية التي بين الضلع SC وقاعدة الهرم؟

A large grid of dotted lines for writing answers.

لا تكتب في هذه المنطقة

لا لכתוב באזור זה

الإحصاء والاحتمال

6. يعرض الجدول الذي أمامك توزيع العلامات في الامتحان النهائي في الرياضيات في الصف الثاني عشر.

90	80	70	60	العلامة
1	11	x	7	عدد الطلاب

أ. معدل العلامات في هذا الصف هو 72.5 .

احسب x .

ب. ما هو وسيط العلامات؟ علل .

ج. ما هو منوال العلامات؟

د. نختار بشكل عشوائي طالباً من الصف .

ما هو الاحتمال بأن تكون علامة الطالب أقل من المعدل؟

هـ. نسوا أن يسجلوا في الجدول طالباً إضافياً كانت علامته 72.5 .

بعد تسجيل علامة الطالب الإضافي، هل ارتفع الانحراف المعياري للعلامات أم

انخفض أم لم يتغير، بالمقارنة مع الانحراف المعياري الذي كان قبل تسجيل علامة

الطالب الإضافي؟ علل .

Area for student response with a dotted grid background.

לא לכתוב באזור זה
لا تكتب في هذه المنطقة

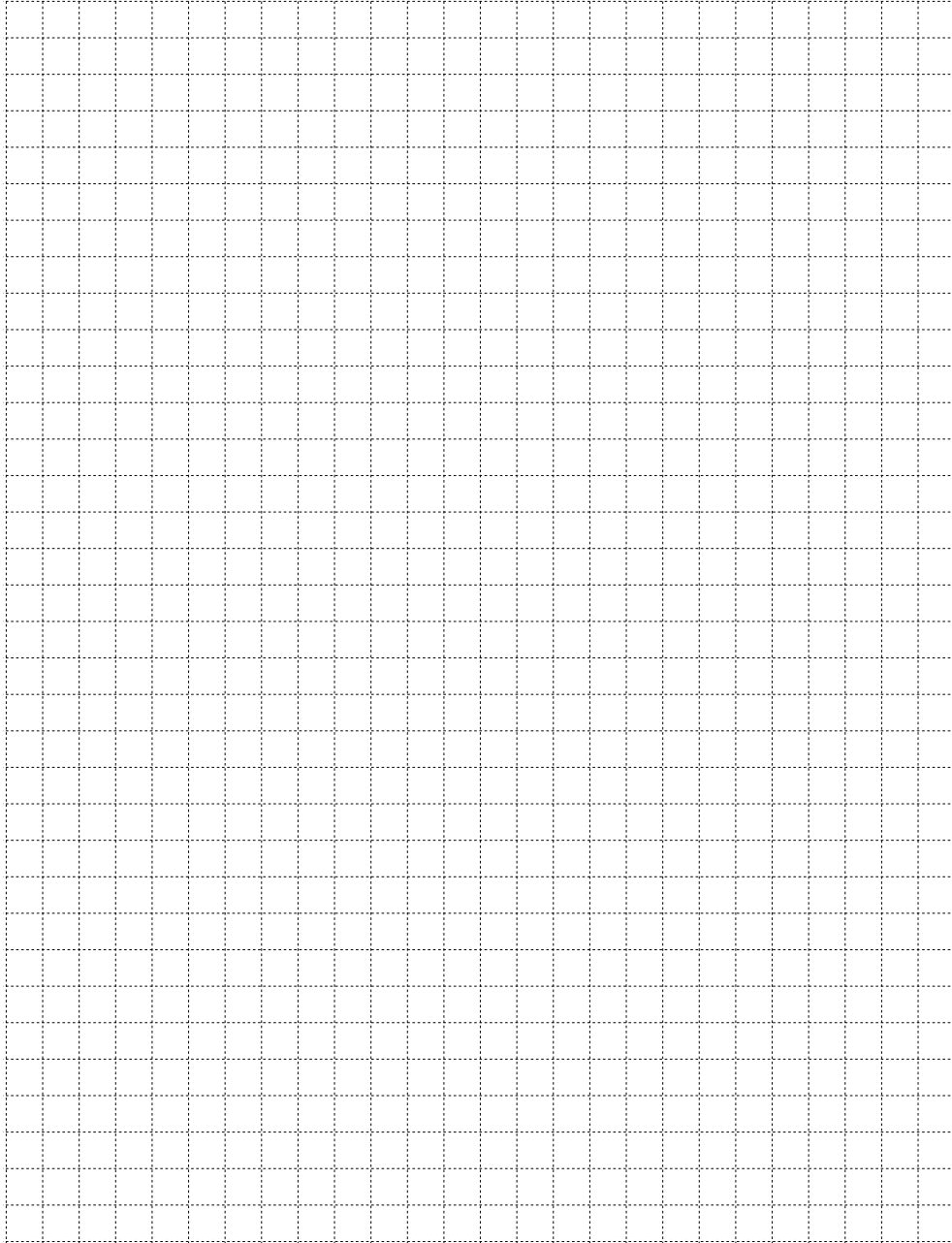

בהצלחה!

نتمّنّى لك التّجّاح!

זכות היוצרים שמורה למדינת ישראל.

אין להעתיק או לפרסם אלא ברשות משרד החינוך.

حقوق الطبع محفوظة لدولة إسرائيل.

النّسخ أو النّشر ممنوعان إلا بإذن من وزارة التّربية والتّعليم.

/تتبع صفحات دفتر إضافيّة/

لا تكتب في هذه المنطقة

لا لכתוב באזור זה

A large grid of dotted lines for writing answers, consisting of approximately 30 columns and 40 rows.

לא לכתוב באזור זה

لا تكتب في هذه المنطقة

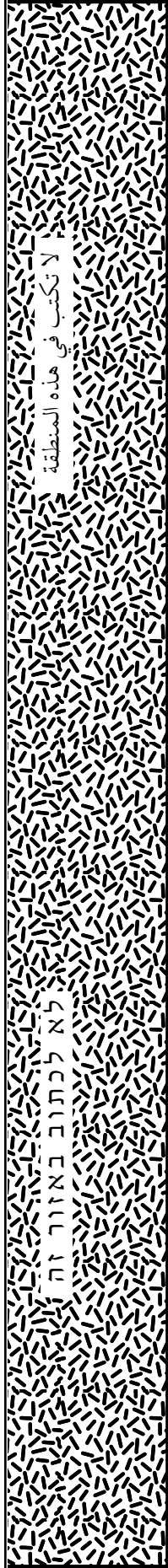
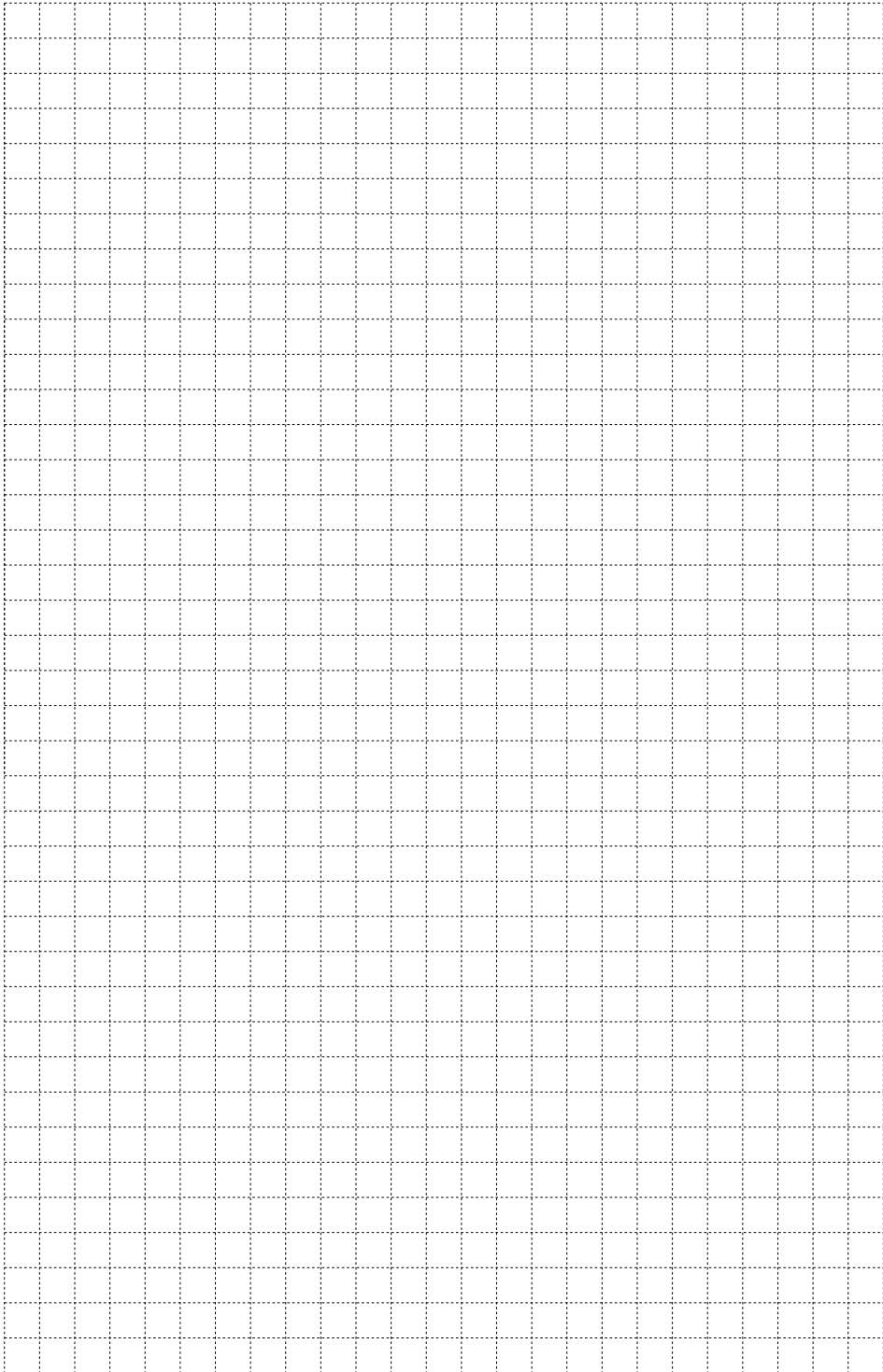

A large grid of dotted lines for writing, consisting of approximately 25 columns and 35 rows.

לא לכתוב באזור זה

لا تكتب في هذه المنطقة

מדבקות משגיח

ملصقة مراقب